H. XXVII AYUNTAMIENTO DEL NAYAR, NAYARIT.
2021 - 2024

H.XXVII AYUNTAMIENTO DEL NAYAR

ACCIONES QUE TRANSFORMAN

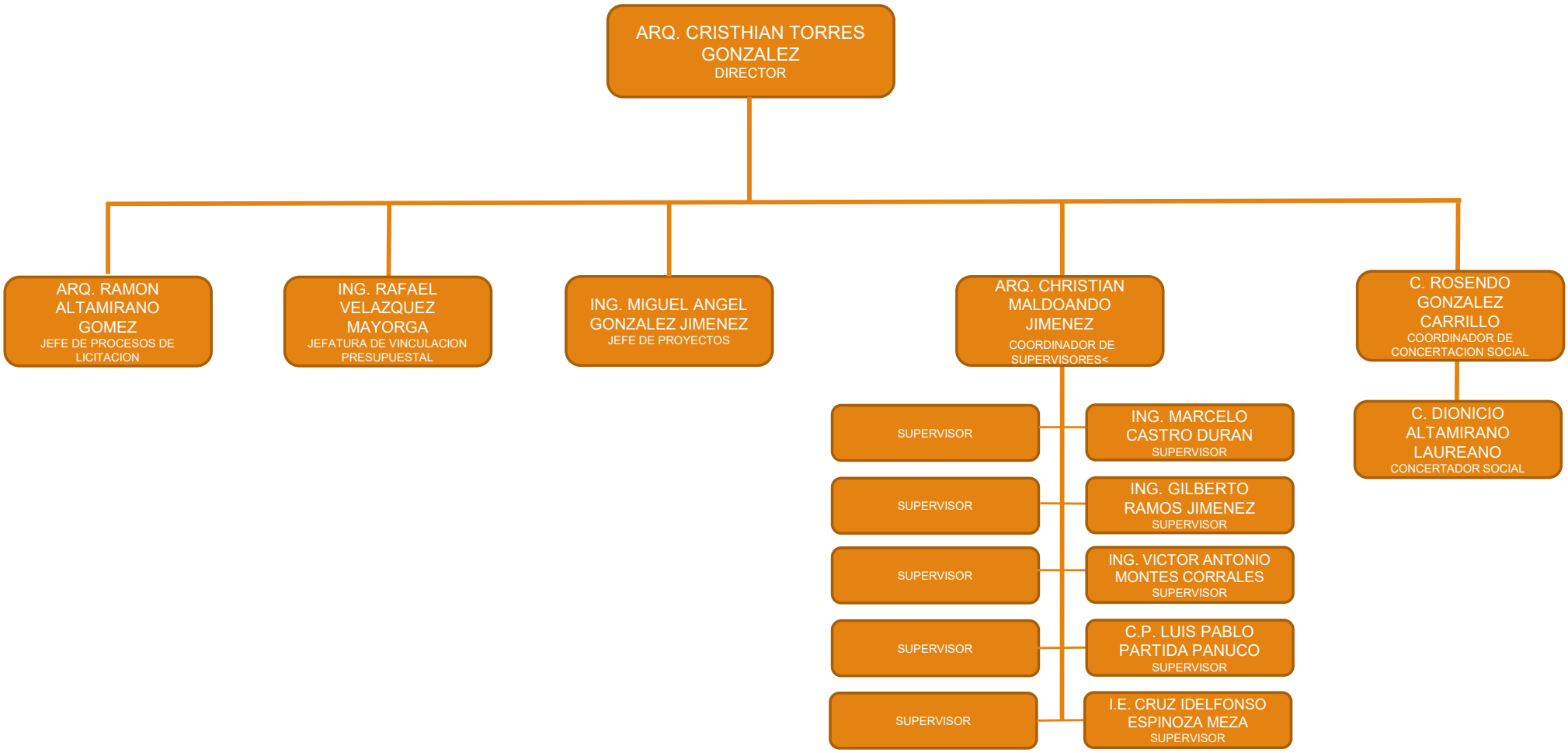

DIRECCION DE OBRAS PUBLICAS